LIGHT UP YOUR NEXT STEP

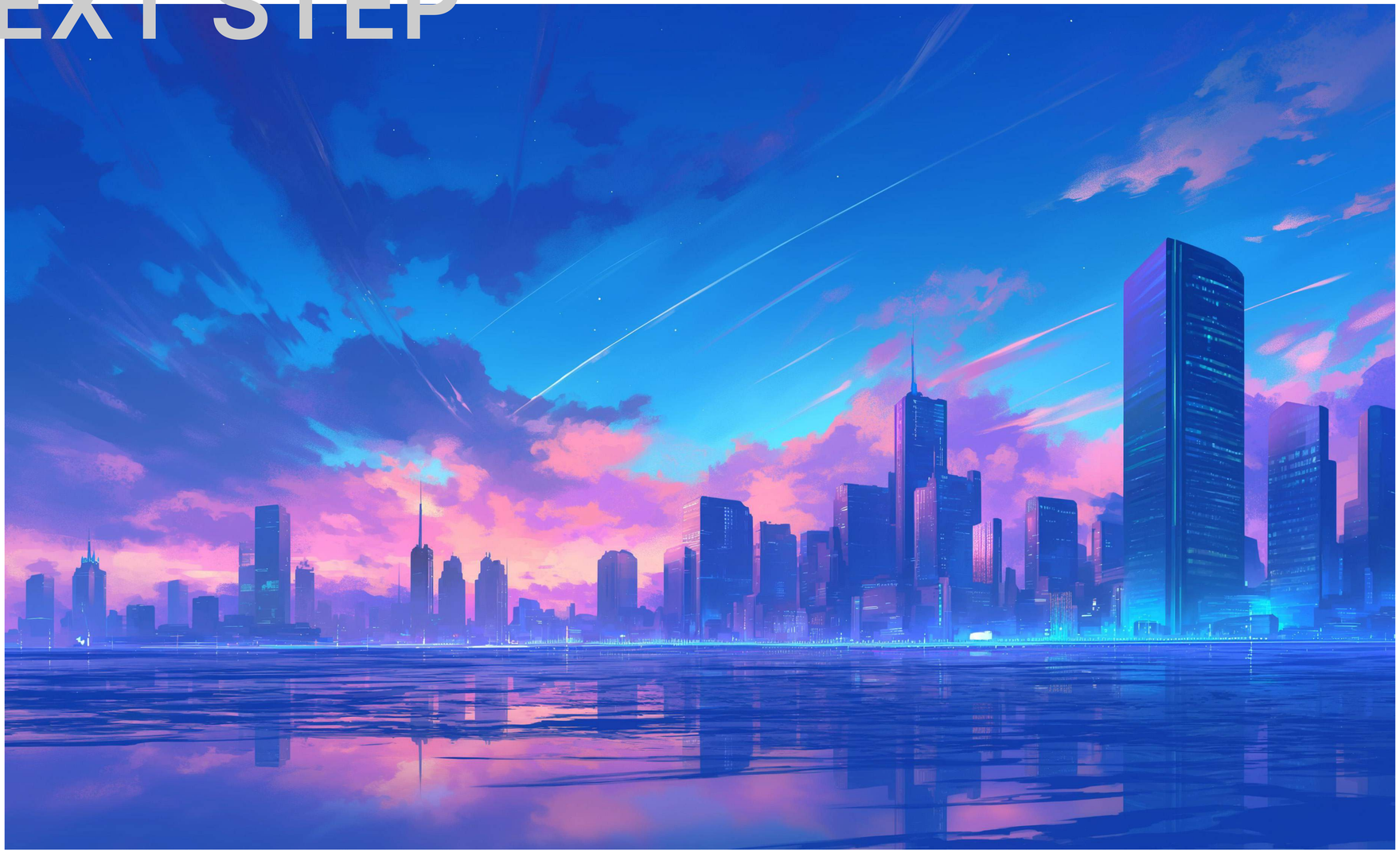

NEXT DENKI

ネクスト電気
福岡県大野城市仲畑1-5-23
092-558-9234
nextdenki.co.jp

NEXT DENKI
COMPANY GUIDE

MANAGE NEXT PROCESS

次の工程を見通す 確かな技術力

技術力 × 管理力 × 調整力
=
工期内での高品質な施工

ネクスト電気は、福岡市を中心に工場・テナントビル等の電気工事を行っております。
一つひとつの現場と真摯に向き合い、実績を重ねております。

電気工事において重要なのは、現場全体を見通す「工程管理力」です。
当社代表の安田は、長年に渡る施工管理経験を持ち、現場の課題を熟知しています。

働き方改革の影響で管理力が不足しがちな中、当社では施工と工程管理を一貫して行う体制を構築。
代表自ら現場に足を運び、進捗確認や工程調整を行いながら、工期内で確実かつスムーズな施工を実現します。

「次の工程」を見通す確かな管理力で、品質と信頼を守る。それが、私たちネクスト電気の強みです。

STRENGTH

01
豊富な施工実績

当社は、工場・テナントビルの電気工事を中心とした豊富な施工実績があります。
多様なご依頼にも、確かな技術力でお応えいたします。

02
徹底した施工管理

工事の安全でスムーズな完遂には、工程管理が最も重要です。
作業担当者と緊密に連絡し、施工完了まで徹底的な管理をいたします。

03
誠実な顧客対応

当社の行動指針は、「顧客目線でのご対応」です。
常にお客様の立場に立って考え、迅速かつ丁寧に対応いたします。

SERVICES

新築電気工事

新築に伴う電気工事を一貫して承ります。ご指定の仕様やイメージに合わせて、最適な工事をいたします。

- コンセント工事
- 動力工事
- 照明器具工事

改修電気工事

各種電気設備やケーブルの改修・更新に伴う工事を承ります。設備の安全を守るため、速やかにご対応いたします。

- 受変電設備の改修
- ケーブル取替
- LAN配線工事
- 照明・コンセントの改修
- LED工事

高圧電気工事

電力使用量の多い大型建物の高圧受変電設備の工事を承ります。安全性・メンテナンス性を考慮した工事を行います。

- キュービクル式受変電設備
- 開放型高圧受変電設備
- PAS・UGS設置
- 設備の更新工事

弱電電気工事

生活に密接に関わる情報通信・ネットワーク機器、防災・防犯設備などの弱電電気工事を承ります。

- ビジネスフォン設備
- LAN設備
- テレビ共聴設備
- 防犯カメラ
- 放送設備
- 自動火災報知設備
- インターホン設備

会社名	株式会社 ネクスト電気
住所	福岡県大野城市仲畑1-5-23
代表取締役	安田 宏之　Yasuda Hiroyuki
事業内容	各種電気設備工事・設計・施工
許可等	・福岡県知事許可（般-7）第117716号 ・福岡電気工事協同組合会員
所有資格	・1級電気工事施工管理技士 ・第一種電気工事士
適格請求書発行事業者登録番号	T3-2900-0110-9008 （国税庁サイトからもご確認いただけます。）

OUR WORKS ONLINE

当社の施工実績について、当社サイト上にて公開しています。

https://nextdenki.co.jp